REGIONE PIEMONTE
PROVINCIA DI CUNEO

COMUNE DI NARZOLE

PIANO REGOLATORE GENERALE

(APPROVATO CON D.G.R. N. 41-5354 1 DEL 14/02/1994)

VARIANTE PARZIALE N. 20

n° 11 sulla Variante 20/A
(di cui al comma 5 bis del art. 17 L.R. 56/77 e succ. mod. ed int.)

TAV. 2.1 - Progetto P.R.G.: concentrico scala 1:2.000

PROGETTO PRELIMINARE ADOTTATO CON:	D.C. NR.	DEL
PROVACIA DELLA PROVINCIA	D.D. NR.	DEL
PROGETTO DEFINITIVO APPROVATO CON	D.C. NR.	DEL

Sindaco:

Segretario Comunale:

Responsabile del Procedimento:

PROGETTO
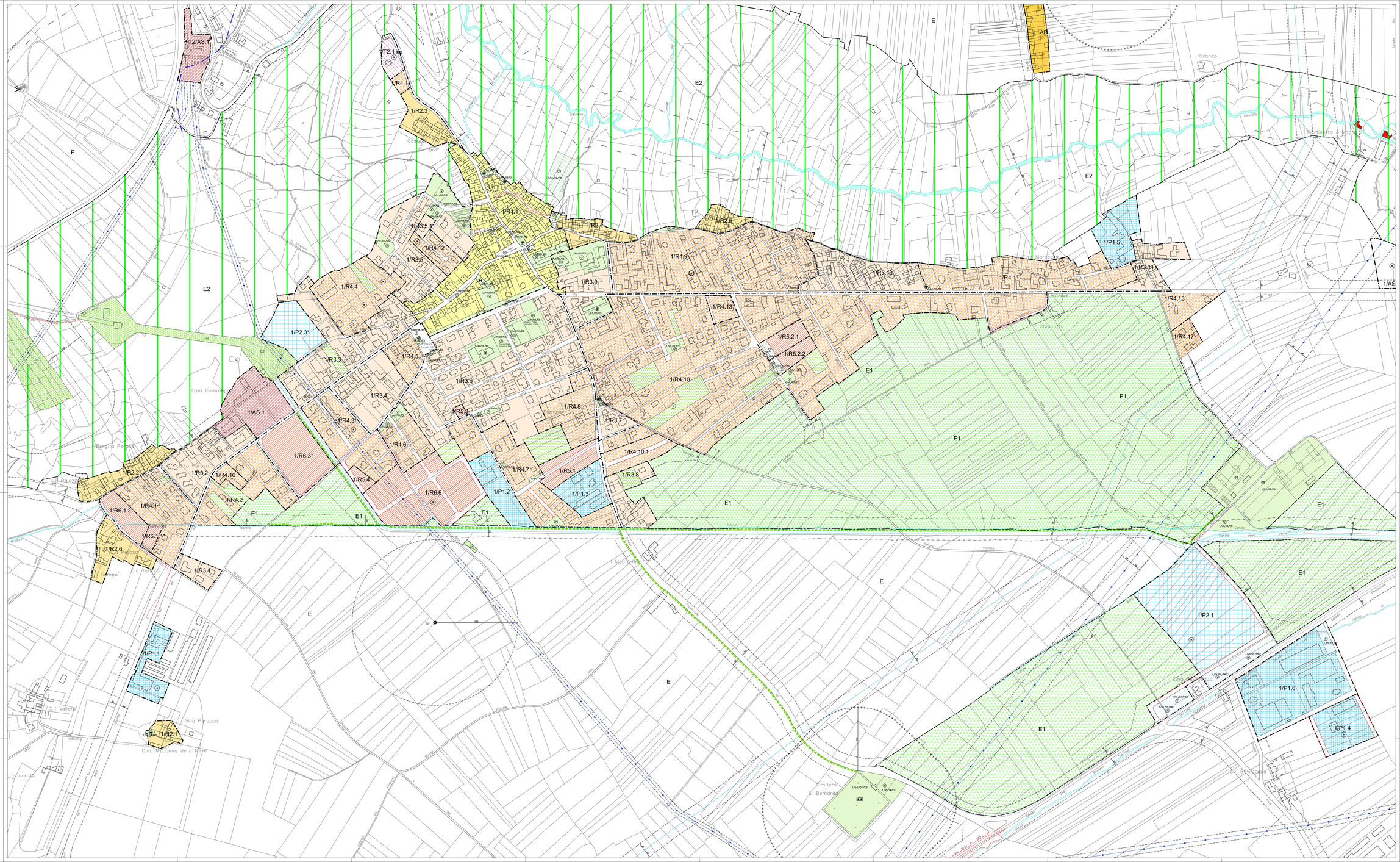
Direttore tecnico
e Progettista
Arch. Fabio GALLO